

ANEXO III

Menu Principal de Opciones

1-INGRESO AL SISTEMA

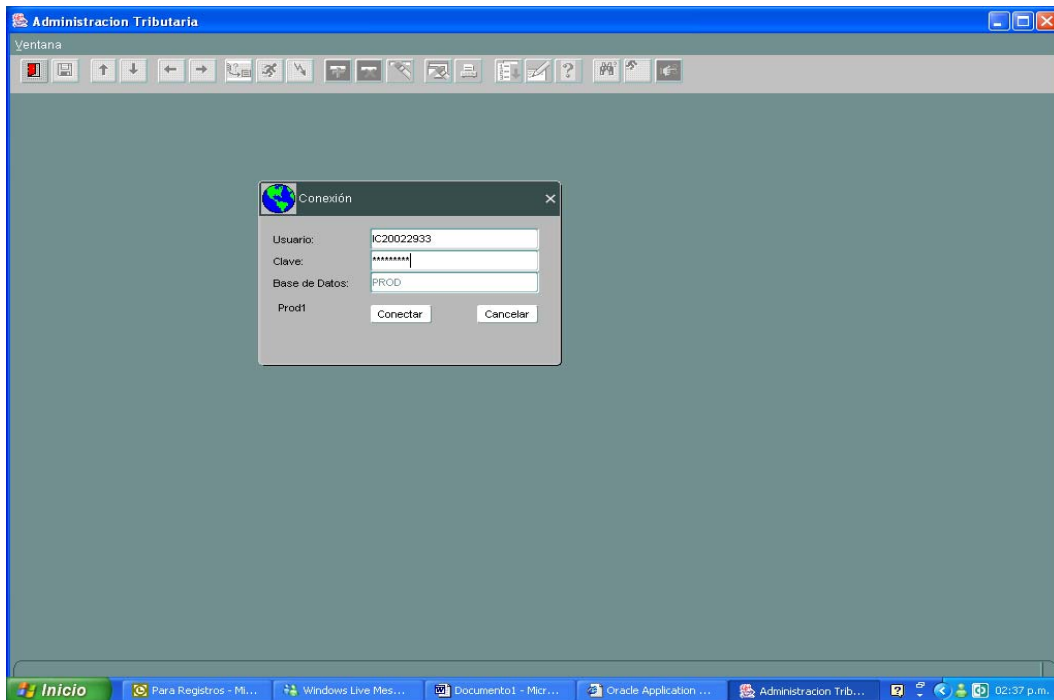

Habiendo accedido con el nombre de usuario y la clave personal, desde la pantalla inicial del sistema

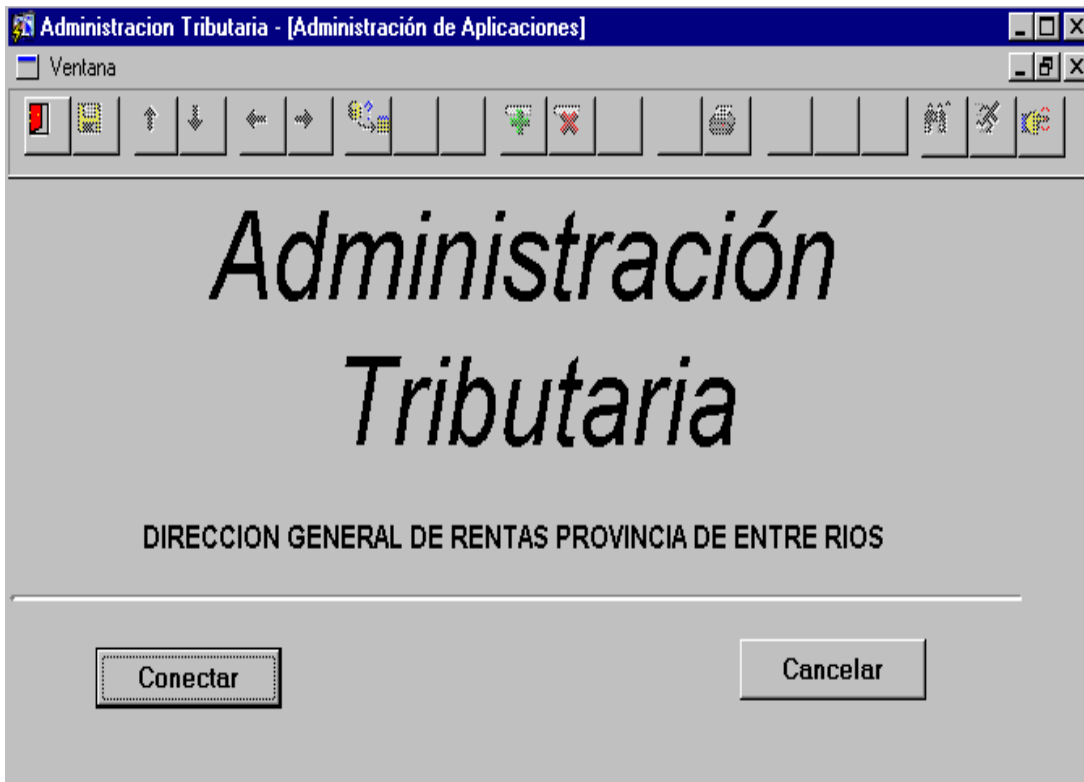

haciendo click en “Conectar” se accede a la siguiente pantalla, que es el menú de responsabilidades que tendrá asignadas el usuario que ingresó al sistema:

Existen 3 módulos de opciones disponibles para los Registros Automotores, a saber: **Actualizaciones Automotores P/Registros, Gestión de Pagos Registros, y Modulo Consultas.**

Ingresando al **Modulo Actualizaciones Automotores p/Registros**, veremos las siguientes opciones:

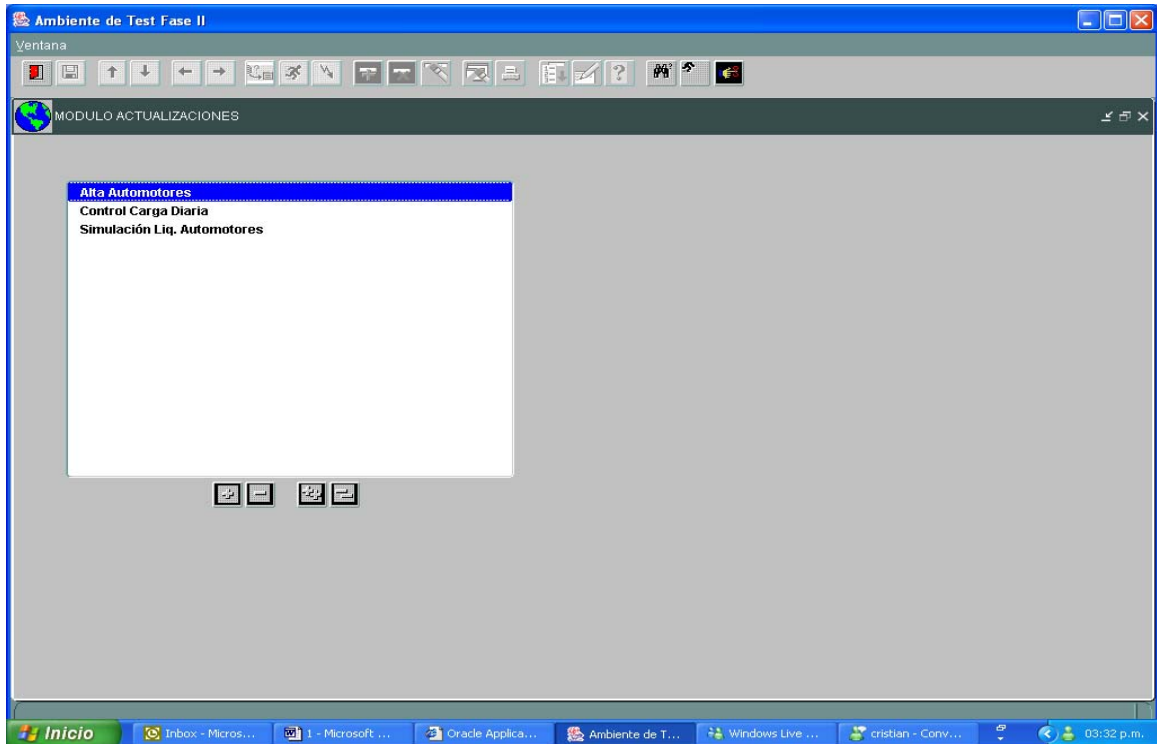

Se selecciona desde aquí la opción del menú a la que se quiere ingresar.

Alta de Automotores

Ubique dentro de su menú la opción denominada Alta de Automotores. Selecciónela y accederá a la siguiente pantalla

Estando en la pantalla principal (en caso de un alta por cambio de radicación tilde la opción “Alta por Cambio de Radicación”) ingrese el numero de Dominio y seguidamente cargar el código de fabricación o importación del vehículo, el sistema le mostrará la marca y modelo de marca. Luego ingrese el modelo año, la fecha del cambio de radicación y la fecha de presentación en el Registro Seccional del Automotor.

Registro Automotor - Altas de Automotores

Datos de Vehículo

Alta por Cambio de Radicación

Dominio: XXX888 Vehiculos General - Chapa RNPA

Código DNRPA : Origen: I Marca: 136 Tipo: 02 Modelo: 426

Grupo: 1

Tipo Automotor: A1 Sedan 4 Puertas

Marca: 0065 VOLKSWAGEN

Modelo: 0263 VOYAGE 1.6

Modelo - Año:

Peso Total: 1038 Aforo:

Fecha Cambio Radicación:

Fecha Registro:

Alta en Termino:

Observaciones:

Grabar Alta Liquidar y Cobrar Salir

El sistema informará en forma automática si la inscripción está en término o no, y en caso que este fuera de término le solicitará indique si el titular es una persona física o jurídica, para la generación automática de la Multa a los Deberes Formales.

Registro Automotor - Altas de Automotores

Datos de Vehículo

Alta por Cambio de Radicación

Dominio: XXX888 Vehiculos General - Chapa RNPA

Código DNRPA : Origen: I Marca: 136 Tipo: 02 Modelo: 426

Grupo: 1

Tipo Automotor: A1 Sedan 4 Puertas

Marca: 0065 VOLKSWAGEN

Modelo: 0263 VOYAGE 1.6

Modelo - Año: 2009

Peso Total: 1038 Aforo: 39200

Fecha Cambio Radicación: 11-03-2010

Fecha Registro: 12-04-2010

Alta en Termino: N Personería: Física

Observaciones:

Grabar Alta Liquidar y Cobrar Salir

En caso que no se cuente con el código de fabricación o importación, el sistema dispone de ayuda para identificar y seleccionar la marca requerida: 1) presionando, tecla F9 ò F5 sobre el campo “Grupo”, se activará una lista de valores, permitiendo seleccionar a que grupo corresponde el vehículo.

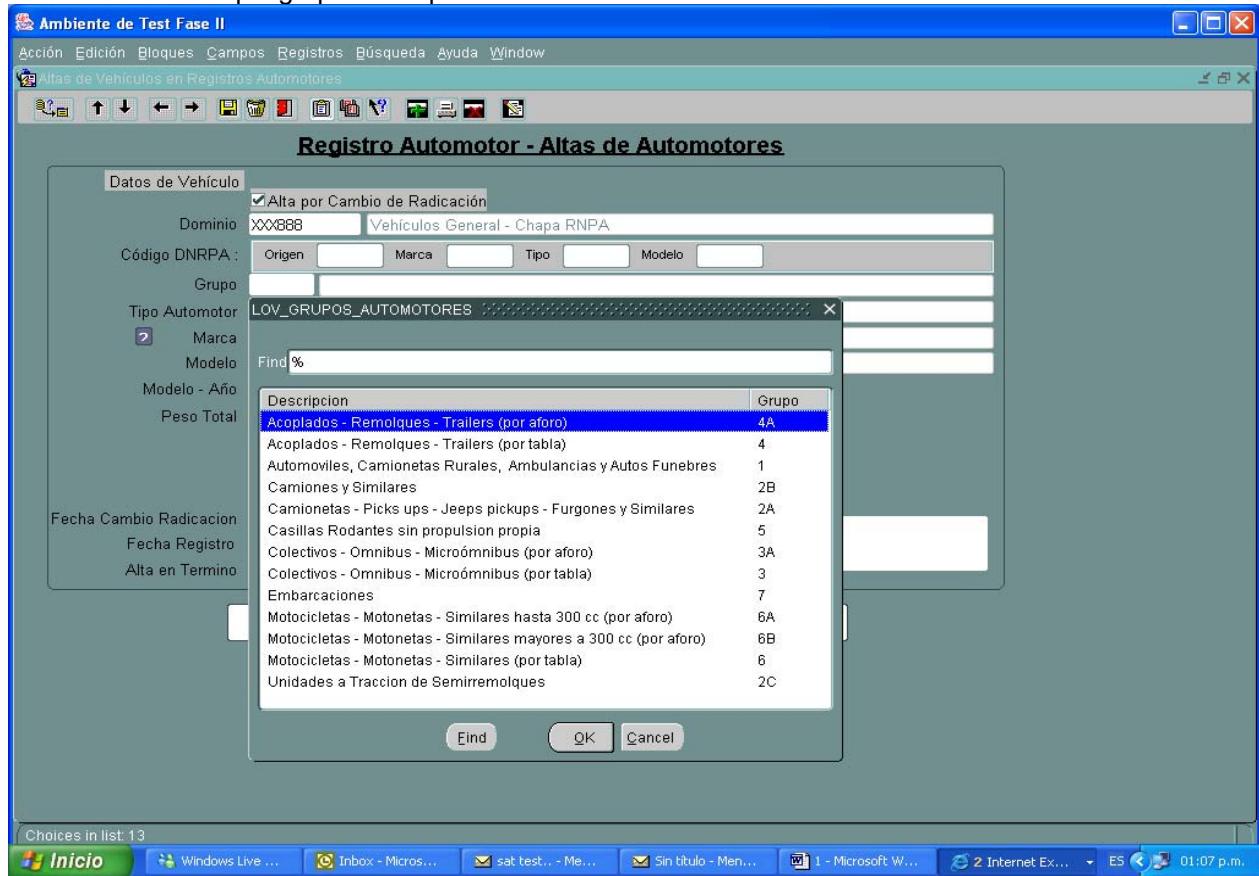

Seleccionado el Grupo, proseguir de la misma manera, presionando, tecla F9 ò F5 sobre el campo “Marca”, se activará una lista de valores, permitiendo seleccionar la marca que desea. Seleccionada la marca , en el campo “Modelo”, proseguir de la misma manera.

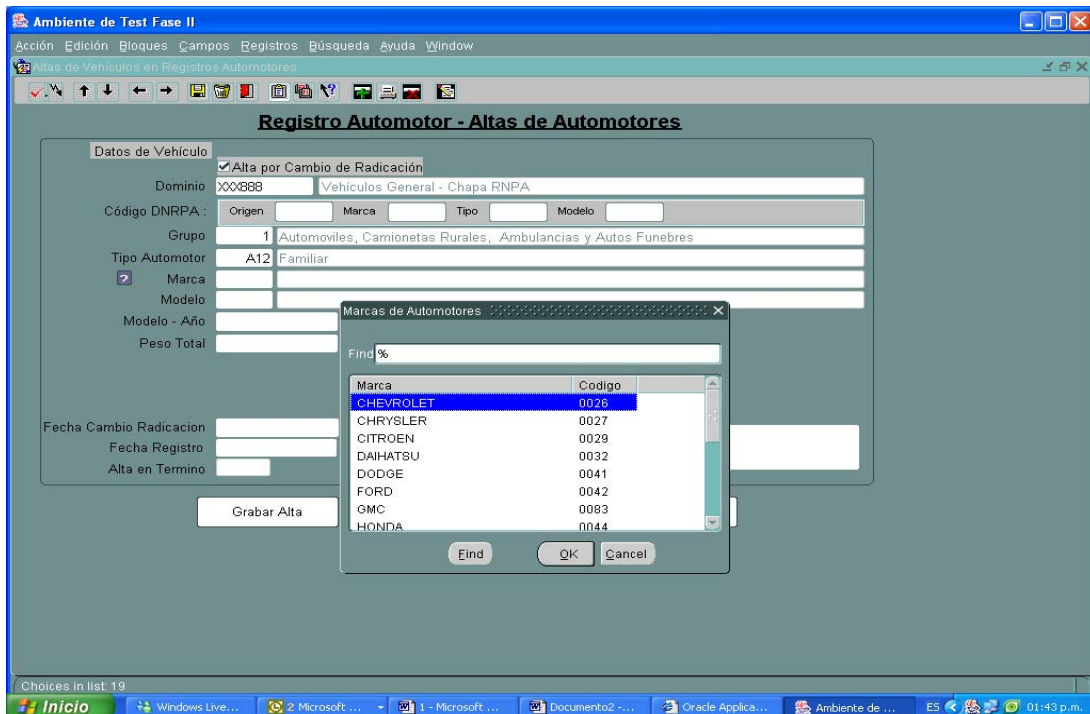

Otra manera, es presionando el botón “?”, de esta forma se desplegará un listado de valores , de marcas con sus respectivos modelos, ordenado en forma alfabética .

Marca	Modelo	Or...	Marca	Tipo	Mod...	Marca	Mod...	Peso	Tipo	Grupo	Gru...
RENAULT	CLIO AUTHENTIQUE 1.2	I	112	05	518	0060	0289	968	A0	Sedan 2 puertas	1
RENAULT	CLIO AUTHENTIQUE 1.5	I	112	22	517	0060	0288	1059	A1	Sedan 4 Puertas	1
RENAULT	CLIO BASE 1.2	I	112	22	585	0060	0489	968	A11	Sedan 3 Puertas	1
RENAULT	CLIO BASE 1.2 SIN AB	N	033	37	RZ	0060	0417	950	A5	Voiturette Techo Ple...	1
RENAULT	CLIO BIC AUTHENTIQUE	N	033	37	NV	0060	0346	956	A13	Sedan 5 Puertas	1
RENAULT	CLIO BIC EXPRESSION	N	033	37	PM	0060	0398	1003	A1	Sedan 4 Puertas	1
RENAULT	CLIO BIC EXPRESSION	N	033	37	RR	0060	0419	995	A13	Sedan 5 Puertas	1
RENAULT	CLIO CONFORT 1.5 DIE	N	033	37	RW	0060	0446	1003	A13	Sedan 5 Puertas	1
RENAULT	CLIO CONFORT 1.6	N	033	37	RS	0060	0414	995	A13	Sedan 5 Puertas	1
RENAULT	CLIO DIESEL 5P AA DA	N	033	37	CD	0060	0179	890	A1	Sedan 4 Puertas	1
RENAULT	CLIO DYNAMIQUE 1.5	I	112	22	525	0060	0320	1040	A0	Sedan 2 puertas	1
RENAULT	CLIO DYNAMIQUE 1.6	I	112	22	523	0060	0319	1030	A0	Sedan 2 puertas	1
RENAULT	CLIO DYNAMIQUE 1.6	I	112	22	590	0060	0463	1030	A11	Sedan 3 Puertas	1
RENAULT	CLIO EXPRESSION 1.5	I	112	22	526	0060	0315	1025	A0	Sedan 2 puertas	1
RENAULT	CLIO EXPRESSION 1.6	I	112	22	524	0060	0321	1015	A0	Sedan 2 puertas	1
RENAULT	CLIO F2 RL GNC AA AU	N	033	37	NA	0060	0300	1053	A1	Sedan 4 Puertas	1

Seleccionada la “Marca” y el “Modelo”, ingrese el “Modelo año”, la “fecha Cambio de radicación”. Y la “fecha Registro “ esta última es la fecha que se presenta el tramite al Registro.

En caso de Altas Okm, deberá ingresar **“Cuit Concesionario”**, el **“Nro. de factura”** y la **“fecha adquisición”** (fecha de factura de compra, entrega si fuere posterior) y por último la **“fecha Registro”**

Registro Automotor - Altas de Automotores

Datos de Vehículo

Alta por Cambio de Radicación

Dominio: XXX888 Vehículos General - Chapa RNPA

Código DNRPA: Origen: I Marca: 136 Tipo: 02 Modelo: 426

Grupo: 1

Tipo Automotor: A1 Sedan 4 Puertas

Marca: 0065 VOLKSWAGEN

Modelo: 0263 VOYAGE 1.6

Modelo - Año: 2010

Peso Total: 1038 Aforo: 47700

Cuit Concesionario: 30605416280 ALBERTO J. MACUA S.A.

Inscripto en: Ingresos Brutos Actividad Ppal: 501110 - Venta de autos, camionetas y utilitarios, nuevos

Nro. Factura: 000400019827

Fecha Adquisición: Observac

Fecha Registro:

Alta en Termino:

Grabar Alta

Forms

No Existe Punto de Venta. Cargarlo para Obtener los Descuentos

gk

El ingreso del CUIT del concesionario y el número de factura, es a lo fines de que el sistema efectuó los controles correspondientes, y de corresponder, en la liquidación del Impuesto a los Automotores le practique el descuento del 10% para las unidades facturadas por concesionarios con sede o sucursal en la Provincia de Entre Ríos .

Si el concesionario que emite la factura, no tiene sede en la Provincia o es una sucursal pero la factura fue emitida en otra Provincia, el sistema le informará que no existe el punto de venta.

Posteriormente presione el botón **“Grabar Alta”**

Registro Automotor - Altas de Automotores

Datos de Vehículo

Alta por Cambio de Radicación

Dominio: XXX888 Vehículos General - Chapa RNPA

Código DNRPA: Origen: I Marca: 136 Tipo: 02 Modelo: 426

Grupo: 1

Tipo Automotor: A1 Sedan 4 Puertas

Marca: 0065 VOLKSWAGEN

Modelo: 0263 VOYAGE 1.6

Modelo - Año: 2010

Peso Total: 1038

Cuit Concesionario: 30605416280

Inscripto en: Ingresos Brutos Actividad Ppal: atarios, nuevos

Nro. Factura: 000400019827

Fecha Adquisición: 01-03-2010

Fecha Registro: 13-04-2010

Alta en Termino: N Personaería: Física

Grabar Alta

Liquidar y Cobrar

Salir

Confirmar

Está seguro de Dar de ALTA el Vehículo?

Grabar Cancel

El sistema le informa que el Alta del vehículo ha sido realizada

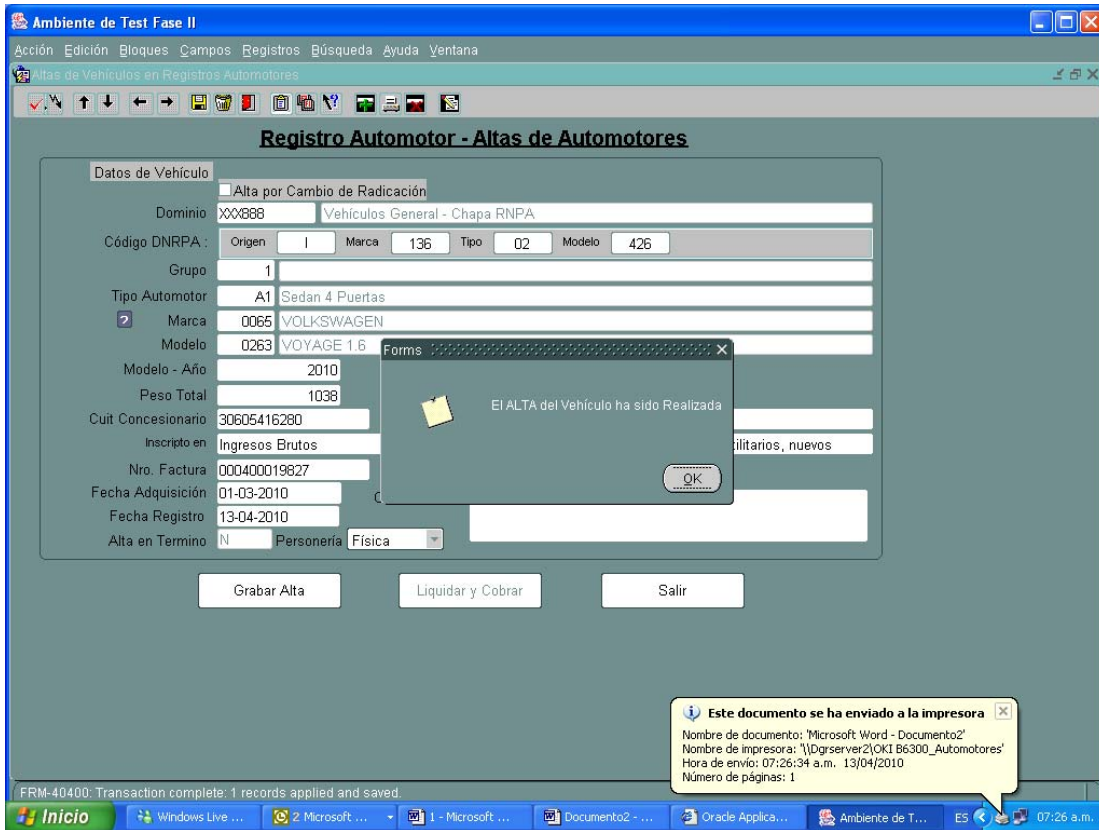

Presiones el icono Liquidar y Cobrar

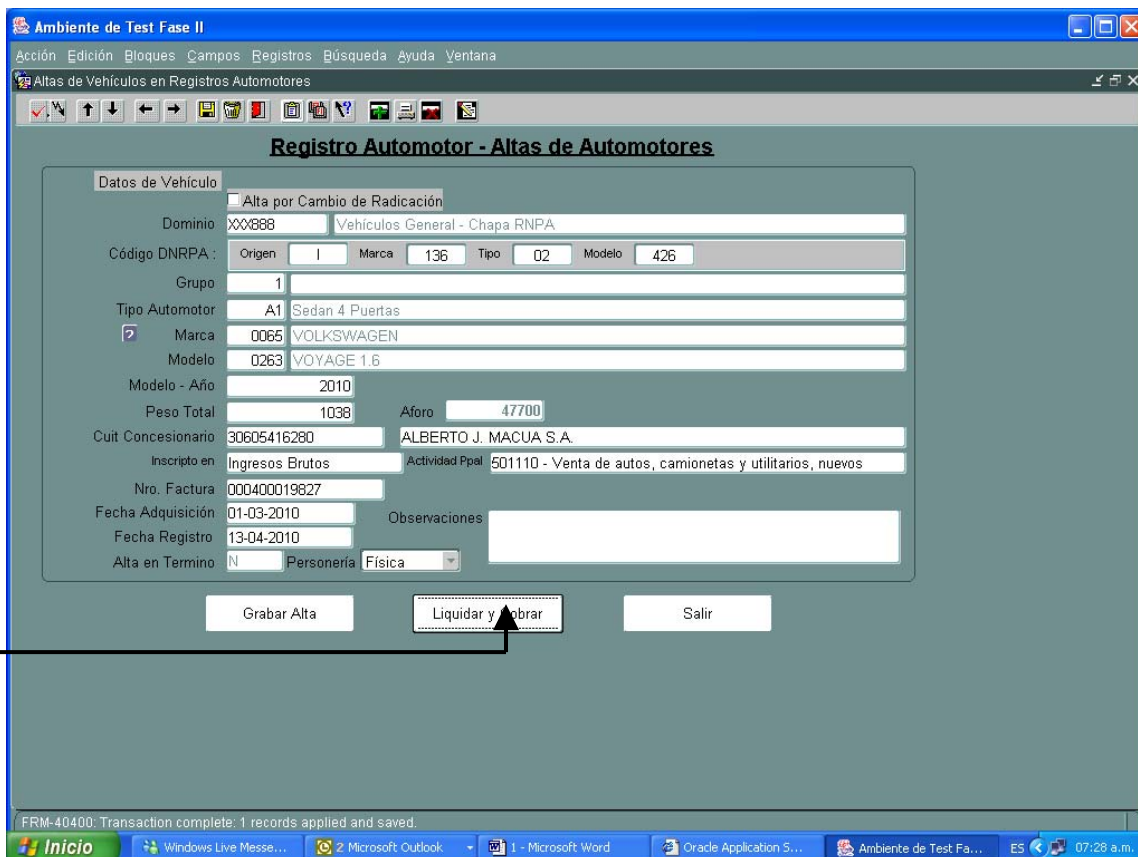

El sistema mostrará la liquidación , en pantalla

Ente Recaudador: 200001 - SPINELLI JOSE OMAR

Vencimientos Impuesto a los Automotores

Cobrar	Año	Cta.	Vencimiento	Impuesto - Concepto	Imp. Original	Multa	Interés	Pagos	Imp. a Pagar
	2010	1	23-03-2010	Automotor / Original	228.58	11.43	3.36	0.00	243.37
	2010	2	22-06-2010	Automotor / Original	228.58	0.00	0.00	0.00	228.58
	2010	3	24-08-2010	Automotor / Original	228.58	0.00	0.00	0.00	228.58
	2010	4	23-11-2010	Automotor / Original	228.58	0.00	0.00	0.00	228.58
	2010	1	23-04-2010	Automotor / Multa Deb. For	100.00	0.00	0.00	0.00	100.00

Vencimientos a Cobrar: 0 Importe a Cobrar: 0.00

Cobrar Volver

FRM-41017: Cannot set UPDATE_ALLOWED attribute of non-enabled item VENC.FECHA_PRIMER_VENCIMIENTO.

El usuario deberá tildar el periodo a cobrar

Ente Recaudador: 200001 - SPINELLI JOSE OMAR

Vencimientos Impuesto a los Automotores

Cobrar	Año	Cta.	Vencimiento	Impuesto - Concepto	Imp. Original	Multa	Interés	Pagos	Imp. a Pagar
<input checked="" type="checkbox"/>	2010	1	23-03-2010	Automotor / Original	228.58	11.43	3.36	0.00	243.37
<input type="checkbox"/>	2010	2	22-06-2010	Automotor / Original	228.58	0.00	0.00	0.00	228.58
<input type="checkbox"/>	2010	3	24-08-2010	Automotor / Original	228.58	0.00	0.00	0.00	228.58
<input type="checkbox"/>	2010	4	23-11-2010	Automotor / Original	228.58	0.00	0.00	0.00	228.58
<input type="checkbox"/>	2010	1	23-04-2010	Automotor / Multa Deb. For	100.00	0.00	0.00	0.00	100.00

Vencimientos a Cobrar: 2 Importe a Cobrar: 471.95

Cobrar Volver

En el caso de **Alta por Cambio de Radicación** , al realizar la liquidación mostrará la siguiente pantalla

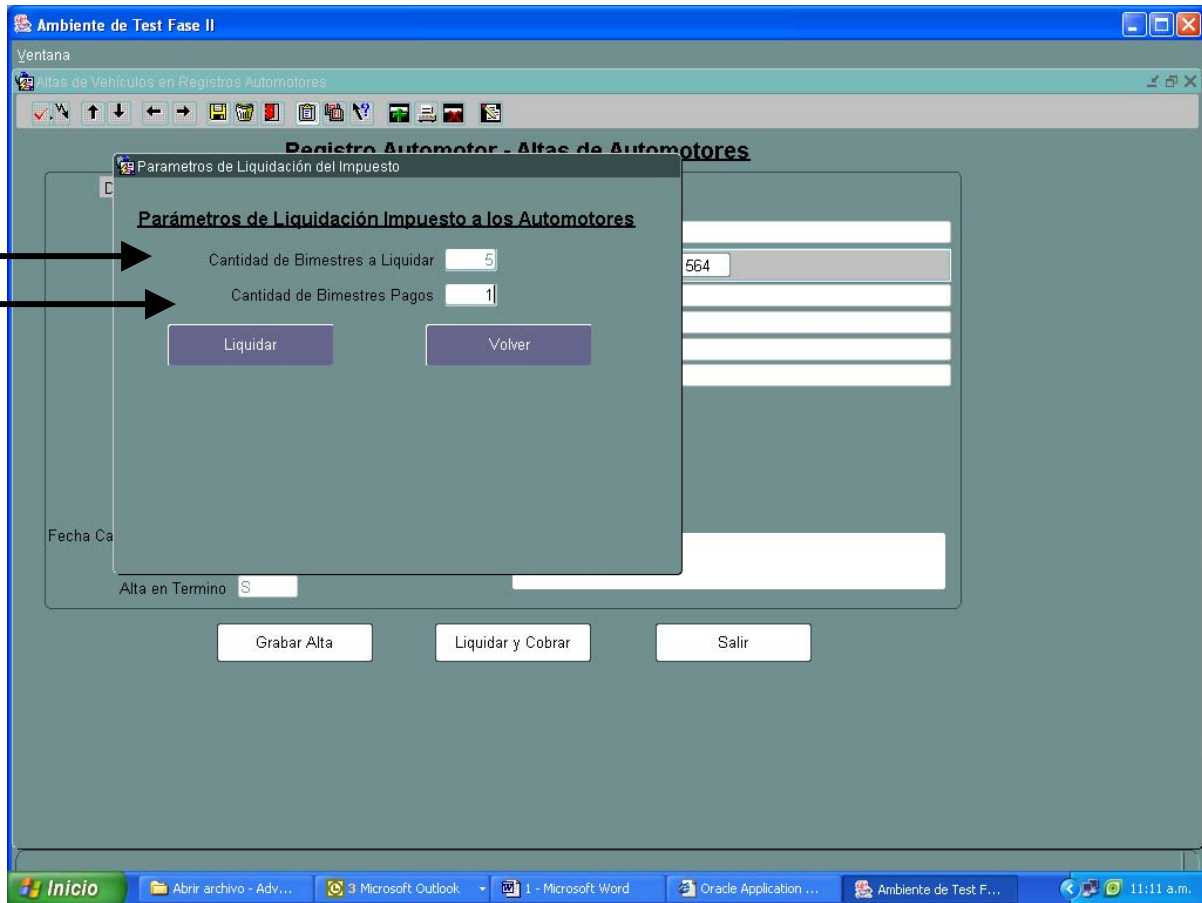

El sistema liquidará la cantidad de bimestres a partir de la fecha de cambio de radicación mostrándolo en el campo **“Cantidad de Bimestres a Liquidar”**.

En caso que el contribuyente presentase comprobante de **pago total** del impuesto automotor, por el año en que se produjo el cambio de radicación , en la Provincia de origen , se ingresará en la opción **“Cantidad de Bimestres Pagos”**, la misma cantidad de bimestres liquidados.

Si el pago en la jurisdicción de origen no es el total, la cantidad de bimestres a justificar siempre será **“1”**, en caso no presente pago, será siempre **“0”**

Luego presionar la opción liquidar , le mostrará la pantalla donde deben tildar el periodo o periodos a cobrar.

Presionar el botón cobrar y mostrará el ticket de pago, por duplicado

RNPA0001 para el Ente

DIRECCION GENERAL DE RENTAS - PROVINCIA DE ENTRE RIOS REGISTRO SECCIONAL DE LA D.N.R.P.A.									
Constancia de Percepción Impuesto a los Automotores							Fecha Cobro:	22/04/2010	
Nro.Comp.Perc.	Cuit Agente	Nombre Agente							
750	20050732798	SPINELLI JOSE OMAR							
Dominio: XXX000									
Nro.Comp.	Concepto	Anticipo	Fecha Vto	Importe	Multa	Interes	Dto	Total	
336859359	Original	1/2010	23-03-2010	\$562.55	\$28.13	\$11.81	\$0.00	\$602.49	
336827410	Original	2/2010	22-06-2010	\$562.55	\$0.00	\$0.00	\$0.00	\$562.55	
Totales:				\$1,125.10	\$28.13	\$11.81	\$0.00	\$1,165.04	
Sello Encargado Registro			Firma Encargado Registro			Sello de Caja			

RNPA0001 para el Contribuyente

DIRECCION GENERAL DE RENTAS - PROVINCIA DE ENTRE RIOS REGISTRO SECCIONAL DE LA D.N.R.P.A.									
Constancia de Percepción Impuesto a los Automotores							Fecha Cobro:	22/04/2010	
Nro.Comp.Perc.	Cuit Agente	Nombre Agente							
750	20050732798	SPINELLI JOSE OMAR							
Dominio: XXX000									
Nro.Comp.	Concepto	Anticipo	Fecha Vto	Importe	Multa	Interes	Dto	Total	
336859359	Original	1/2010	23-03-2010	\$562.55	\$28.13	\$11.81	\$0.00	\$602.49	
336827410	Original	2/2010	22-06-2010	\$562.55	\$0.00	\$0.00	\$0.00	\$562.55	
Totales:				\$1,125.10	\$28.13	\$11.81	\$0.00	\$1,165.04	
Sello Encargado Registro			Firma Encargado Registro			Sello de Caja			

Generación de Remitos

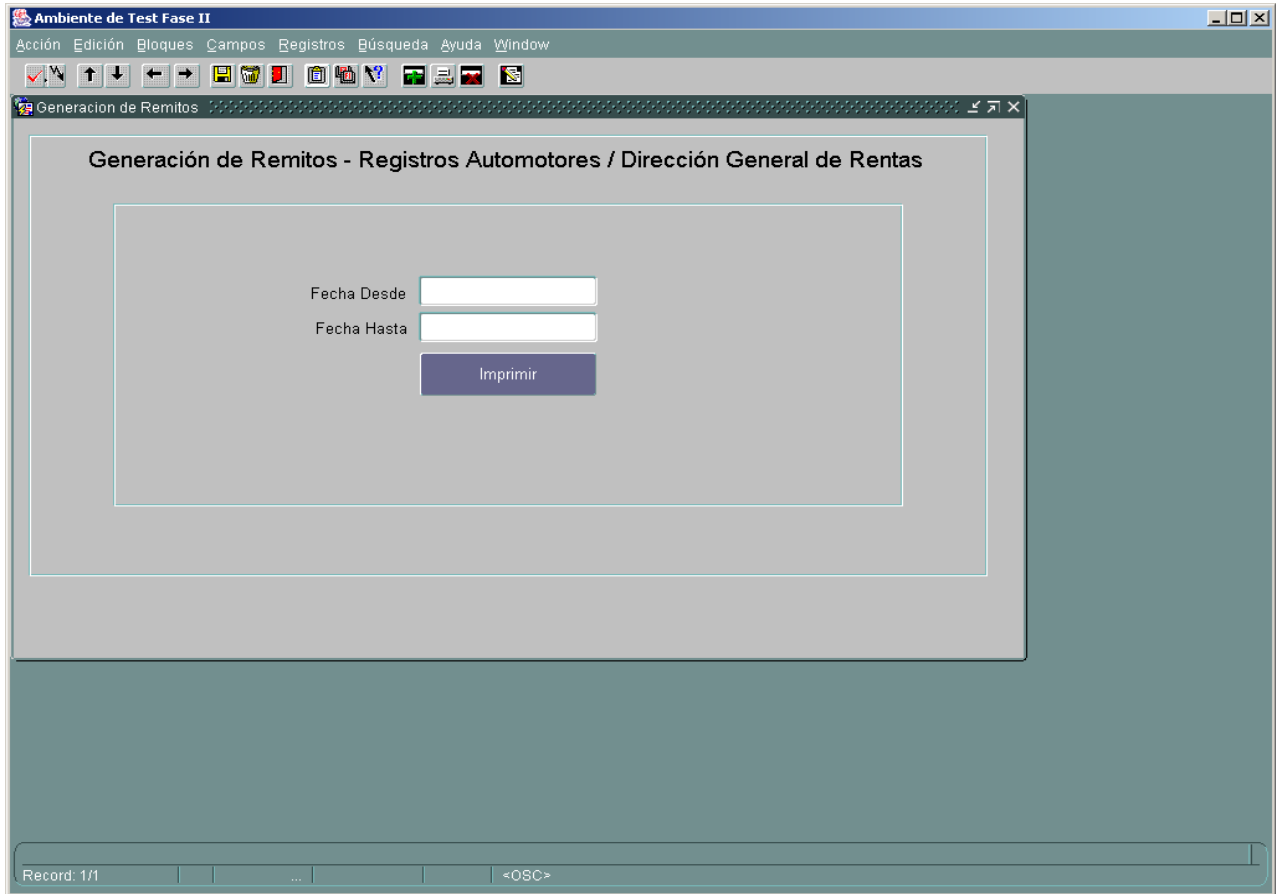

Se debe ingresar el rango de fechas para el cual se desea generar el correspondiente Remito de Comprobantes de Percepción. Lo cual generará un reporte del siguiente estilo:

Usuario: REPORTE
 Reporte: RNPA0003

NO VALIDO
TEST FASE II - NO VALIDO
 Listado de grabacion diaria desde 12-04-2010 hasta 13-04-2010

Página 1 de 1
 Fecha: 19-04-2010

REMITO

Clase: Normal Registro Sec.: _____ Fecha: ***** Remito N°: _____

Tipo Movimiento:	G Alta Registro Automotor			Observaciones
Domnio	Fecha Mov	Usuario		
FAS123	12-04-2010	TA30322150		
BAS474	12-04-2010	TA30322150		
SAP111	12-04-2010	TA30322150		
GAS444	12-04-2010	TA30322150		
GAS114	12-04-2010	TA30322150		
PAZ123	13-04-2010	TA30322150		
DAS520	13-04-2010	TA30322150		
JAS784	13-04-2010	TA30322150		
XX088	13-04-2010	TC20022933		
XLG218	13-04-2010	TC20022933		
EDV545	13-04-2010	TC20022933		
XX000	13-04-2010	TC20022933		
XX001	13-04-2010	TC20022933		
XX002	13-04-2010	TC20022933		
XX003	13-04-2010	TC20022933		
XX004	13-04-2010	TC20022933		
XX044	13-04-2010	TC20022933		
XX005	13-04-2010	TC20022933		
XX006	13-04-2010	TC20022933		
XX007	13-04-2010	TC20022933		
XX008	13-04-2010	TC20022933		
XX009	13-04-2010	TC20022933		
XX010	13-04-2010	TC20022933		

Total Movimiento: Alta Reg. Automotor 23
Total Grabado: 23

Remisión: Registro Sec. Fecha: Hora: Firma:	Recibi: Oficina Rentas Fecha: Hora: Firma:	Recibi: Registro Sec. Fecha: Hora: Firma:
---	--	---

Simulador de Liquidación

El simulador de Liquidación le permitirá tener una idea sobre los valores de la liquidación del Impuesto a los Automotores, para una determinada Marca, modelo, modelo/año:

Record: 1/1

Deberá ingresar primeramente el **Año a Liquidar**, el cual será el año del cual se desea ver la liquidación del Impuesto. Ingresar la **Marca y Modelo**, para lo cual se dispone de Listas de Valores correspondientes para cada campo:

Choices in list: 381
Record: 1/1

Ingresar el Modelo-Año , con lo cual ya busca el Aforo correspondiente en caso de que se encuentre ya cargado en la Base de Datos.

Simulación Liquidación - Impuesto a los Automotores

Año a Liquidar: 2010
 Marca: 0060 RENAULT
 Modelo: 0489 CLIO BASE 1.2
 Modelo - Año: 2007
 Aforo: 32000
 Peso: 968
 Cilindrada:
 Fecha Fac.o Camb.Rad.:
 Liquidar

Año	Imp.	Conc.	Obl.Cta.	1° Vencimiento	2° Vencimiento	3° Vencimiento	Tipo

Limpiar Pantalla Salir

Record: 1/1 <OSC>

Y por ultimo y de forma opcional se puede ingresar la **Fecha de factura** o de **cambio de radicación**, lo cual permite realizar los ajustes correspondientes al primer año de liquidación.
 Pulsar **Liquidar** para generar la liquidación.

Simulación Liquidación - Impuesto a los Automotores

Año a Liquidar: 2010
 Marca: 0060 RENAULT
 Modelo: 0489 CLIO BASE 1.2
 Modelo - Año: 2007
 Aforo: 32000
 Peso: 968
 Cilindrada:
 Fecha Fac.o Camb.Rad.: 01-01-2010
 Liquidar

Año	Imp.	Conc.	Obl.Cta.	1° Vencimiento	2° Vencimiento	3° Vencimiento	Tipo	
2010	0009	0006	1 1	23/03/2010	184.00	16/03/2010	180.32	Cuota
2010	0009	0006	1 2	22/06/2010	184.00	08/06/2010	180.32	Cuota
2010	0009	0006	1 3	24/08/2010	184.00	10/08/2010	180.32	Cuota
2010	0009	0006	1 4	23/11/2010	184.00	09/11/2010	180.32	Cuota

Limpiar Pantalla Salir

Record: 1/4 <OSC>

Menú: “Gestión de Pagos Registros”

Los comprobantes de la Percepción efectuada sólo deberán ser emitidos en caso que el usuario se avenga al pago de la deuda.-

Si por error se emitieren comprobantes de percepción y no se abonaren en el día, se deberán anular en todos sus efectos, estampando un sello que así lo indique, remitiendo los 2(dos) tickets de pago originales anulados al Departamento Fiscalización de Ingresos y Valores, con domicilio en calle Urquiza Y Pellegrini – 2º piso , DGR – Paraná CP 3100 , adicionados el listado de pagos reversados.

Asimismo se ingresará al sistema y en el Listado de Boletas se procederá a la anulación de los mismos.-

Importante.-El Encargado de Registro no deberá olvidarse de esta anulación, por cuanto al emitir comprobantes, estos quedan cargados en la cuenta del Registro como percibidos y el sistema los incluirá al cerrar la rendición.-

En el menú “Gestión de Pagos Registros” hay 2 opciones: Generación Boletas Dep. Autom. Y Movimiento de Pagos.

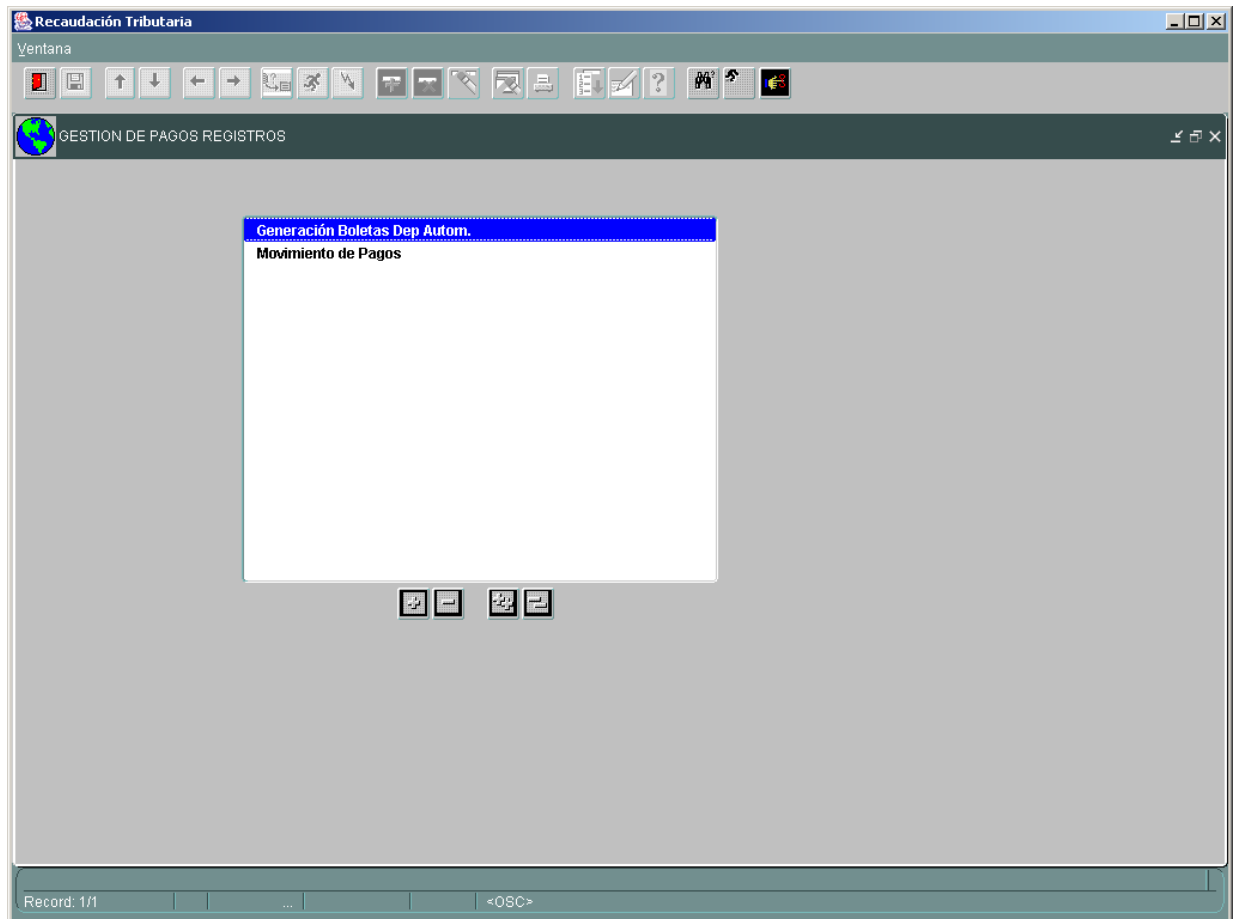

Los Encargados de los Registros Seccionales de la Provincia de Entre Ríos actuarán como agentes de Percepción del Impuesto a los Automotores en los trámites previstos en el Convenio.-

En ningún caso podrán aceptarse pagos parciales de la deuda a percibir, debiendo el usuario abonar la totalidad de la deuda informada.-

DEPÓSITO.-

El depósito de las sumas percibidas será efectuado el primer día hábil de la semana siguiente al de su percepción, en el Ente Financiero de la Provincia de Entre Ríos, “Nuevo Banco de Entre Ríos S.A.”, en efectivo.

La obligación será semanal, finalizando la misma el último día del mes, la que dará nacimiento a otra nueva obligación dentro la semana. En este caso se generarán dos obligaciones semanales con vencimientos el primer día hábil de la semana siguiente.

RENDICIÓN.-

En caso que por una determinada obligación no hubiera movimiento, no deberá efectuar ninguna presentación o declaración. Sistemáticamente esa obligación sin movimiento estará en \$ 0.00

Generación Boletas Dep. Autom.

Con esta opción se generarán el comprobante de **Declaración Jurada de Percepciones Efectuadas**, por un Ente Recaudador determinado.

Al ingresar al módulo ya nos muestra el Ente Recaudador al cual el Usuario actual pertenece:

Record: 1/1

Luego, ingresar el Año y la Obligación de la DDJJ de Percepciones que se va a generar, la cual se puede hacer directamente o a través de la lista de Valores correspondiente:

Choices in list: 58
Record: 1/1

Pulsando el botón “**Buscar Pagos**”, nos trae todos las Percepciones efectuadas en el período seleccionado que no estén rendidos con anterioridad:

Pulsando en **Generación**, nos generará un nueva Declaración Jurada de Percepciones Efectuadas. Con la opción **Emisión** es posible imprimir la correspondiente Volante de Pago:

<p>VOLANTE DE PAGO DGR-A17</p>		C.U.I.T.		
		20-05073279/8		
		APELLIDO Y NOMBRES O RAZON SOCIAL		Nº DE FORMULARIO
		SPINELLI JOSE OMAR		4
		DOMICILIO FISCAL:		R.T.
		LOPEZ Y PLANES 303 (3100) Parana - Cabecera de Departamento Parana - Entre Rios		28
DOMICILIO DE LA ACTIVIDAD PRINCIPAL:		C.D.		
CERVANTES 385 (3100) Parana - Cabecera de Departamento Parana - Entre Rios		****		
26-04-2010		1201017000986060000004012005073279800005228		
PERIODO LIQUIDADO		[- " " g!É] ! ! ! ! - ! S j < É ! ! U = ! 2311428260420101000000000000102196000000958		
OBLIGACION	AÑO			
17	2010			
HOJA	DE			
1	1	{8 , Ks] K " " ! ! ! ! ! ! " #4] ! ! * []		
<p>IMPUESTO: Impuesto a los Automotores</p> <p>CONCEPTO: Ag. Percepción Reg. Nac. Prop. Automotor y Crédito Prendario</p> <p>MOTIVO:</p> <p>IMPORTE A PAGAR: \$10.219.60</p> <p>IMPORTE EN LETRAS: Diez Mil Doscientos Diecinueve Con 60/100</p> <p>El importe arriba indicado no incluye intereses y multas, en caso de corresponder su aplicación. Este comprobante NO CONSTITUYE RECIBO DE PAGO. Al abonar el impuesto, EXIJA Y CONSERVE como único comprobante de pago válido, el ticket emitido y sellado por el Ente Recaudador autorizado.</p> <p>La suscripción de este documento implica que los datos declarados son ciertos, que el presente se ha confeccionado sin omitir ni falsear dato alguno, por lo cual, presto conformidad al presente, comprometiendome a abonar lo adeudado en los lugares habilitados al efecto.</p> <p>Usuario:</p>				

La Opción Detalle, muestra las correspondientes Percepciones incluidas dentro de una DDJJ de Percepciones:

Informe: ERBD0001
 Emitido por:
 Fecha: 19-04-2010 11:30 AM

TEST FASE II - NO VALIDO

Página 1 de 1

NO VALIDO

**Detalle de la Boleta de Depósito 6160
 DEL ENTE RECAUDADOR SPINELLI**

(+) Total Recaudado :	1,327.82	Importe Coparticipación Municipios:	736.69
Importe Comisión Devengada:	0.00	Importe Cobrado Bonos:	0.00
(-) Comisión Descotada:	0.00	Importe Cobrado Pesos:	1,327.82
Comisión Pendiente:	0.00		
(-) Importe por Distribución :	0.00		
(=) Total a Depositar :	1,327.82		

Municipio : 0020 - Paraná

Periodo	Identificación	Impuesto	Concepto	Ticket	Fecha Revor.	Total Pagado %	Imp. Bonos	Imp. Pesos	Fecha Pago	Coparticip.	Comisión	Distribución
2010-01	Dominio Vig.: 8-PRA147	Automotor	Original	334940006		239.23	0.00	239.23	16/04/2010	143.54	0.00	0.00
2010-01	Dominio Vig.: 8-YYY007	Automotor	Original	344651426		315.84	0.00	315.84	19/04/2010	189.50	0.00	0.00
2010-01	Dominio Vig.: 8-PRA147	Automotor	Multa Deb. I	334794396		100.00	0.00	100.00	16/04/2010	0.00	0.00	0.00
2010-02	Dominio Vig.: 8-PRA147	Automotor	Original	334932355		224.25	0.00	224.25	16/04/2010	134.55	0.00	0.00
2010-03	Dominio Vig.: 8-PRA147	Automotor	Original	334933770		224.25	0.00	224.25	16/04/2010	134.55	0.00	0.00
2010-04	Dominio Vig.: 8-PRA147	Automotor	Original	334935864		224.25	0.00	224.25	16/04/2010	134.55	0.00	0.00
Totales del Municipio						1,327.82	0.00	1,327.82		736.69	0.00	0.00

Movimiento de Pagos

Esta opción sirve para consultar los movimientos de Pagos o Percepciones efectuadas en un período determinado. Primeramente ingresar el **Ente Recaudador, Fecha Desde y Fecha Hasta**:

Con estos datos cargados y pulsando Imprimir generaría un reporte con las siguientes características:

Usuario: REPORTE TEST FASE II - NO VALIDO Página 2 de 2
 SACOPA04 NO VALIDO Fecha: 22-04-2010 10:00
Informe de Tickets Emitidos

Fecha Desde: 12-04-2010 Fecha Hasta: 16-04-2010

Ente Recaudador: SPINELLI JOSE OMAR						
Fecha Pago: 13-04-2010						
Cantidad por Fecha: 13-04-2010		24	Total	6,329.34		
Fecha Pago: 15-04-2010						
Caja: rx26201						
Cajero: TA30322150						
Forma Pago: Percepción RNPA						
Hora	Ticket	Identificación	Impuesto	Concepto	Periodo	Importe
10:35:38	345357766	Dominio Vig.: 8-MAS123	Automotor	Original	10-40	50.11
10:35:40	345416198	Dominio Vig.: 8-MAS123	Automotor	Multa Deb. Formales	10-01	100.00
10:39:15	345893673	Dominio Vig.: 8-MAS234	Automotor	Original	10-01	196.36
10:39:16	345890061	Dominio Vig.: 8-MAS234	Automotor	Original	10-02	186.89
10:39:16	345891476	Dominio Vig.: 8-MAS234	Automotor	Original	10-03	186.89
10:39:16	345893570	Dominio Vig.: 8-MAS234	Automotor	Original	10-04	186.89
Cantidad por: Percepción RNPA		6	Total	907.14		
Cantidad por Cajero: TA30322150		6	Total	907.14		
Cantidad por Caja: rx26201		6	Total	907.14		
Cantidad por Fecha: 15-04-2010		6	Total	907.14		
Fecha Pago: 16-04-2010						
Caja: rx26201						
Cajero: TA30322150						
Forma Pago: Percepción RNPA						
Hora	Ticket	Identificación	Impuesto	Concepto	Periodo	Importe
09:29:15	334940006	Dominio Vig.: 8-PRA147	Automotor	Original	10-01	239.23
09:29:18	334932355	Dominio Vig.: 8-PRA147	Automotor	Original	10-02	224.25
09:29:18	334933770	Dominio Vig.: 8-PRA147	Automotor	Original	10-03	224.25
09:29:18	334935864	Dominio Vig.: 8-PRA147	Automotor	Original	10-04	224.25
09:29:18	334794396	Dominio Vig.: 8-PRA147	Automotor	Multa Deb. Formales	10-01	100.00
Cantidad por: Percepción RNPA		5	Total	1,011.98		
Cantidad por Cajero: TA30322150		5	Total	1,011.98		
Cantidad por Caja: rx26201		5	Total	1,011.98		
Cantidad por Fecha: 16-04-2010		5	Total	1,011.98		
Cantidad por Ente Recaudador:		53	Total	11,463.71		
SPINELLI JOSE OMAR						

Anulación de Pagos

Permite la Anulación de las Percepciones realizadas.

El programa valida que las Percepciones a Anular sean efectivamente cobradas por el mismo Ente Recaudador que lo va a Anular, además de que no hayan sido previamente anuladas.

Ingresando los datos correspondientes al Ente Recaudador y Número de Lote, podrá anular el lote completo de las Percepciones realizadas a un Contribuyente:

Si perteneciera a otro Ente Recaudador daría el siguiente Mensaje:

Si el lote ya se encuentra rechazado con anterioridad aparecería este mensaje:

